

SEZIONE A-A - 1:50

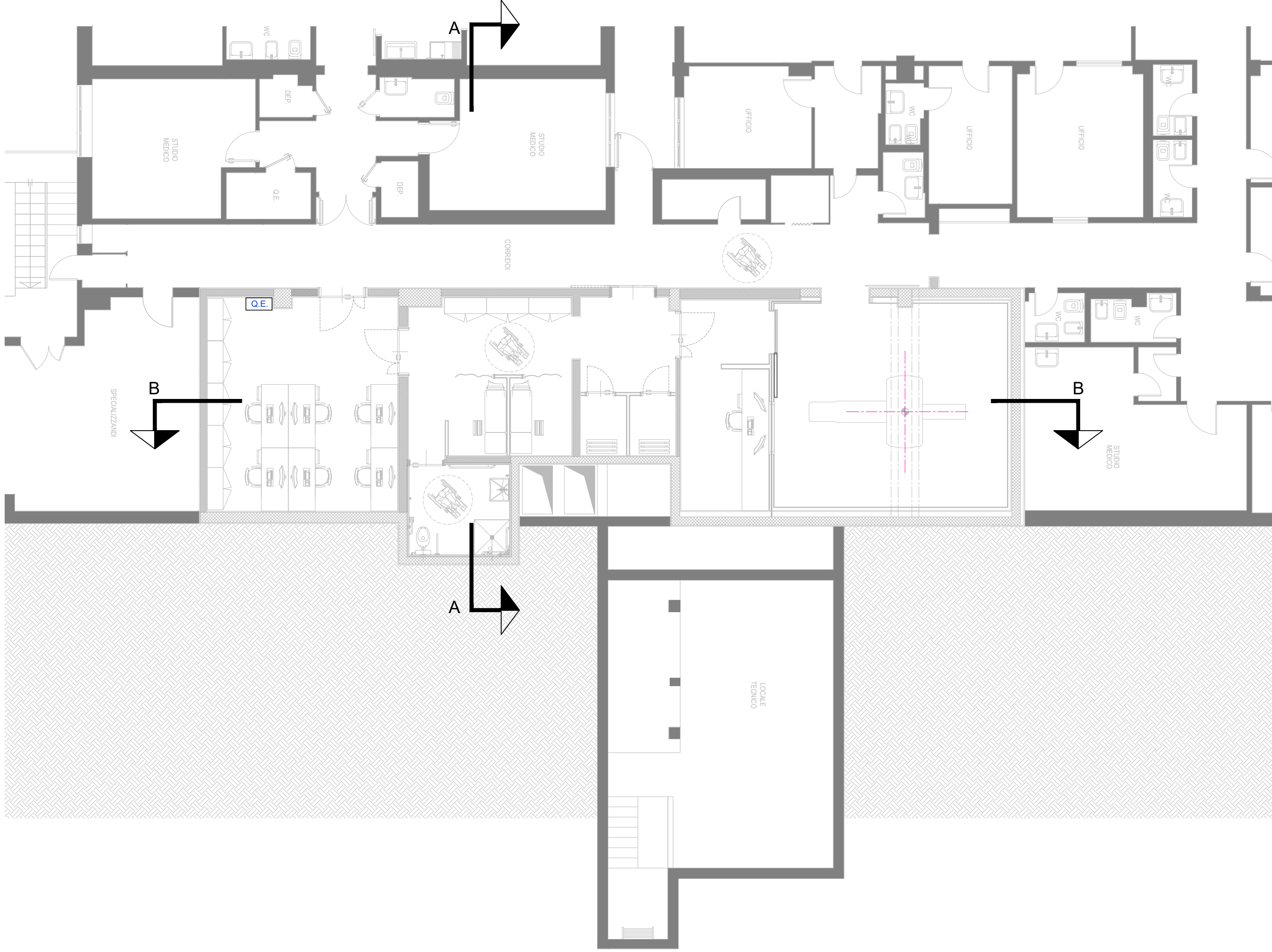

SEZIONE B-B- 1:50

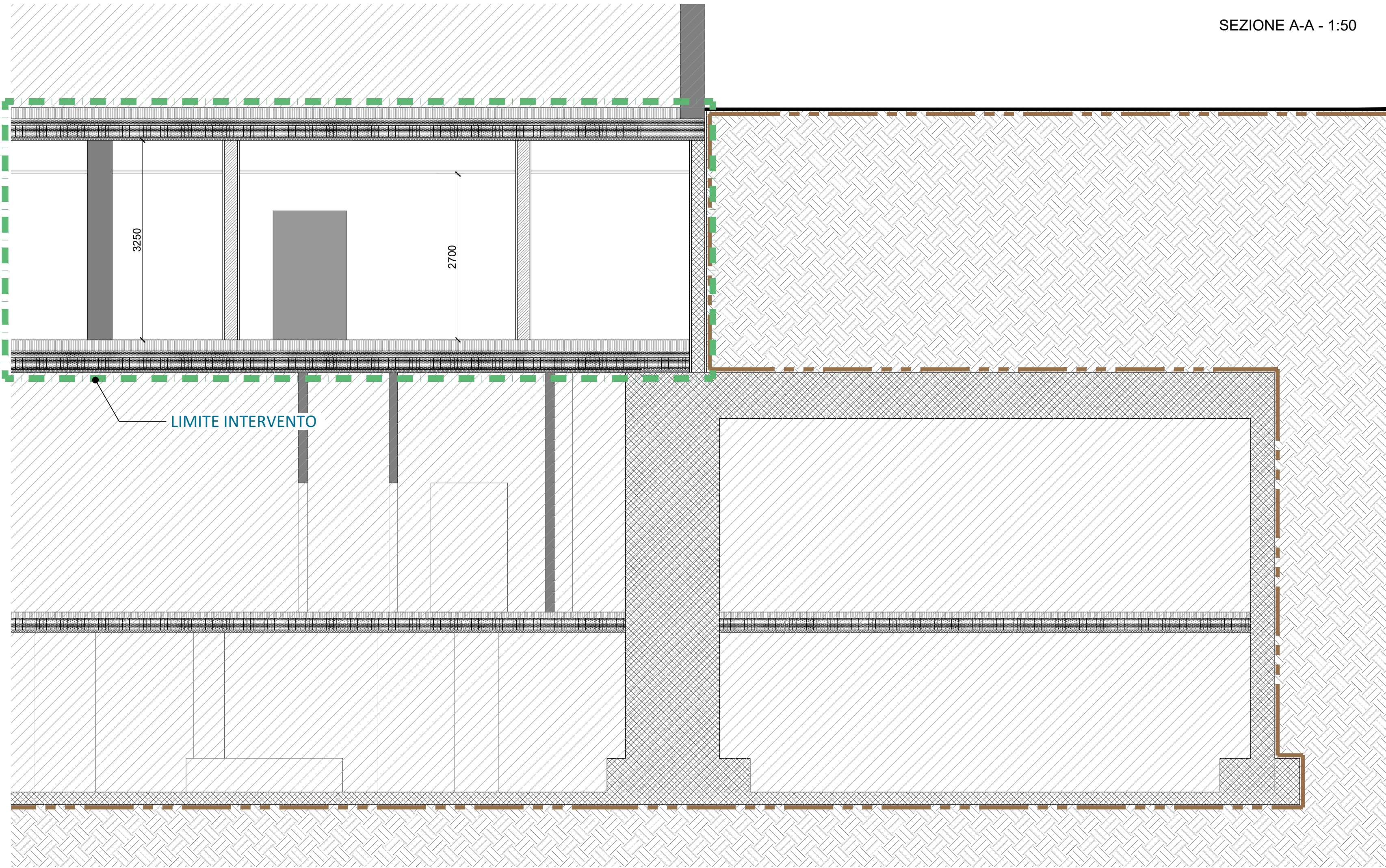
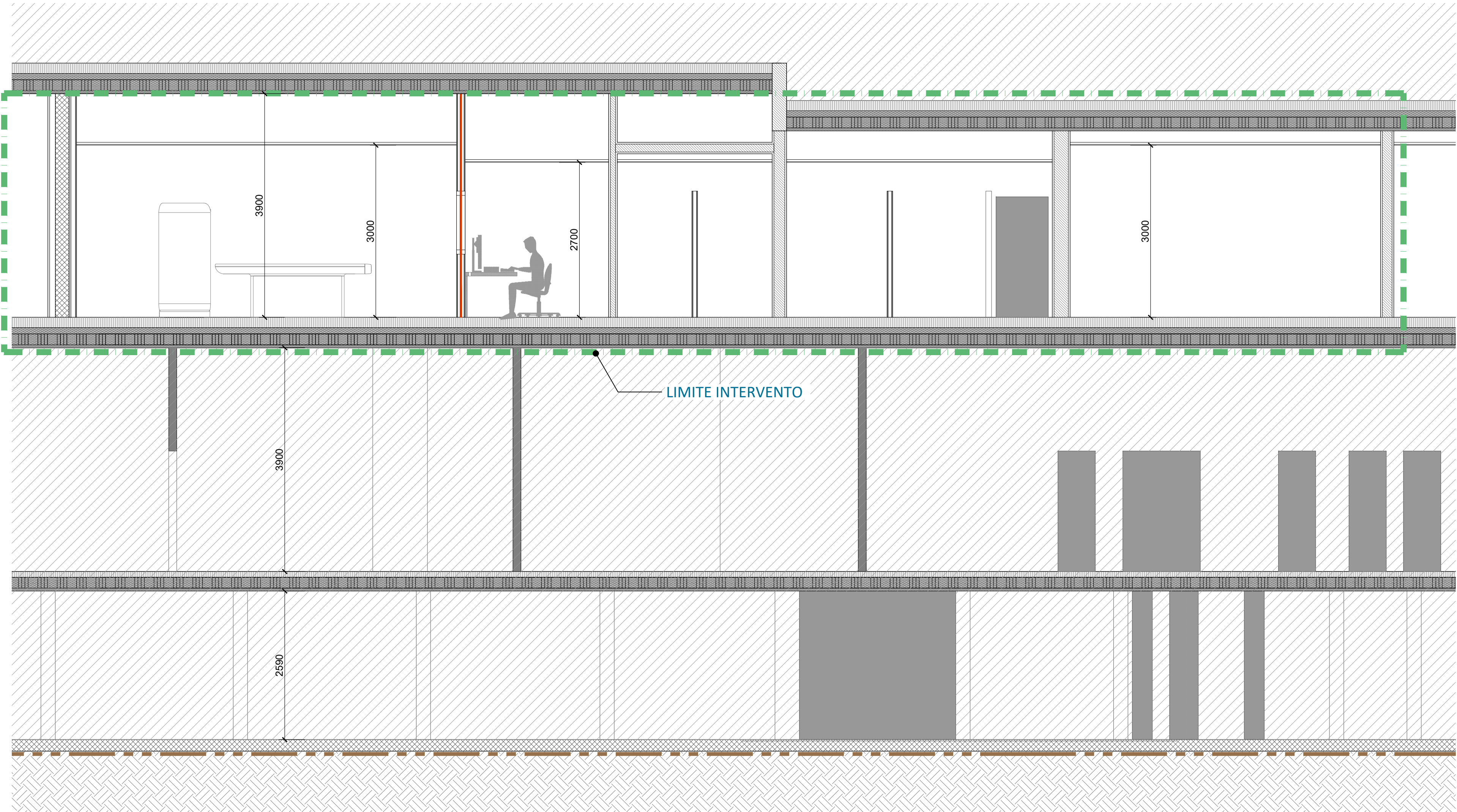

Fondazione IRCCS
Istituto Nazionale dei Tumori
Via Venezian, 1 20133 Milano

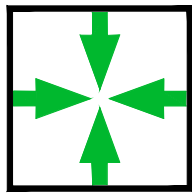

PROGETTISTA

ARCODE



OGGETTO

OPERE EDILI ED IMPIANTISTICHE NECESSARIE ALL'INSTALLAZIONE DI
TAC
AL PIANO SEMINTERRATO DELL'EDIFICIO "BLOCCO A"

IN CONSIDERAZIONE DELLE CARATTERISTICHE PARTICOLARI, DEI REQUISITI PECULIARI E DELLE ESIGENZE UNICHE DELLE APPARECCHIATURE PRESENTI SUL MERCATO, AL PRESENTE PROGETTO POTRANNO APPORTARSI LE MODIFICHE NECESSARIE ALL'INSTALLAZIONE DELLA APPARECCHIATURA PROPOSTA DAL CONCORRENTE. I COSTI DELLA PROGETTAZIONE E DELLA REALIZZAZIONE DI TALI MODIFICHE SARANNO A COMPLETO CARICO DELL'APPALTATORE E DOVRANNO ESSERE PREVENTIVAMENTE AUTORIZZATE DALLA STAZIONE APPALTANTE.

PROGETTO DEFINITIVO
SEZIONI

Scala: 1:50	Formato: A1	Revisione	Data	Nome	Nr. tavola: 05
Data: 30 / 07 / 2017					
Nr. progetto: 170721_tc INT					ID dwg: TC_int